Parkbank Kube Holz ohne Rückenlehne

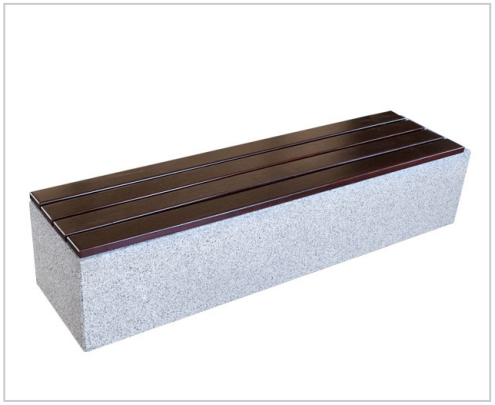

Extrem robuste und witterungsbeständige Beton Parkbank in granit-grau mit 2 Meter breiter Holzsitzfläche. Kaufen Sie Parkbänke beim Profi!

Artikelnummer BE-UM372LM

Produktbeschreibung

Die Parkbank Kube Holz ohne Rückenlehne ist mit ihrem schlichten und zugleich modernen Design universell einsetzbar, um Sitzmöglichkeiten zu schaffen. Sie kann entweder individuell als Einzelstück eingesetzt werden, aber auch optimal für Sitzgruppen mit mehreren Bänken verwendet werden.

Die massive Bauweise und das robuste Material machen die Parkbank Kube langlebig und widerstandsfähig. Sie ist optimal für den Außenbereich geeignet und überzeugt durch ihren besonders geringen Wartungsaufwand.

Der Korpus der Parkbank wird aus Beton gefertigt und ist in der Ausführung granit-grau erhältlich. Die Sitzfläche der Bank ist aus Tropenholz gefertigt.

Tropenholz zeichnet sich durch extreme Härte und Haltbarkeit aus und eignet sich daher ideal für die Verwendung für Sitzauflagen. Die Robustheit des Tropenholzes mit einer Dichte von über 700 g/cm3 und einem Feuchtigkeitsgehalt von 12%, wird durch eine hochwertige Lignus-Behandlung verstärkt. Diese dreischichtige Methode schützt nicht nur vor Witterungseinflüssen und Feuchtigkeit, sondern auch vor Schädlingen, Pilzen und UV-Strahlen. Die Ästhetik des Naturwerkstoffs Tropenholz bleibt dabei erhalten.

In unserem Sortiment führen wir mehrere Produkte der "Kube-Serie".

Empfohlene Verankerung: Eine Fixierung der Bank mittels Schrauben ist durch die robuste Bauform und das Gewicht dieser Sitzbank nicht von Nöten.

Aufbau und Anlieferung: Die Lieferung der Parkbank Kube per Spedition erfolgt frei Ladekante ohne Entladen. Hilfestellung vor Ort notwendig.

Auf Wunsch können wir Ihnen gegen Aufpreis eine Lieferung frei Bordsteinkante mit Entladung anbieten. Sprechen Sie uns einfach an.

Weitere Parkbänke aus Beton finden Sie hier!

Produkteigenschaften

Armlehnen	Ohne Armlehnen
Holzart	Tropenholz
Rückenlehne	Ohne Rückenlehne
Sitzhöhe	450 mm
Material	Beton
Befestigung	Ohne (Standgerät)
Breite	1801 - 2000 mm

Weitere Bilder





