Sitzhocker Kube rund

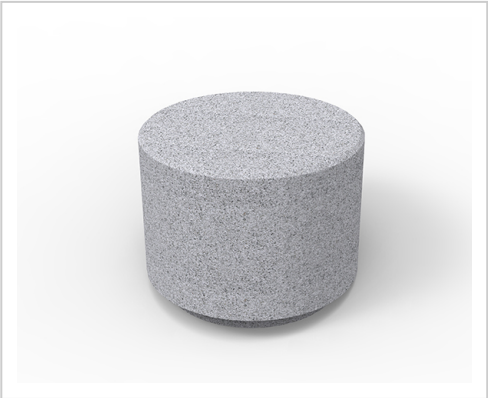

Dieser stabile aus Beton gefertigte granit-graue Sitzhocker Kube trotzt jeder Witterung und Belastung

Artikelnummer BE-UM348S

Produktbeschreibung

Der Sitzhocker Kube rund ist mit seinem schlichten und zugleich modernen Design universell einsetzbar, um Sitzmöglichkeiten zu schaffen. Er kann entweder individuell als Einzelstück eingesetzt werden, aber auch optimal für Sitzgruppen verwendet werden. In unserem Sortiment bieten wir verschiedene Produkte der "Kube-Serie" an.

Die massive Bauweise und das robuste Material machen den Sitzhocker Kube rund langlebig und widerstandsfähig. Er ist optimal für den Außenbereich geeignet und überzeugt durch seinen besonders geringen Wartungsaufwand.

Der Sitzhocker Kube wird aus Beton gefertigt und ist in der Ausführung Granit-grau erhältlich.

Empfohlene Verankerung: Eine Fixierung der Bank mittels Schrauben ist durch die robuste Bauform und des Gewichtes nicht von Nöten.

Aufbau und Anlieferung: Die Lieferung des Sitzhockers Kube rund erfolgt per Spedition frei Ladekante ohne Entladen. Hilfestellung vor Ort notwendig.

Auf Wunsch können wir Ihnen gegen Aufpreis eine Lieferung frei Bordsteinkante mit Entladung anbieten. Sprechen Sie uns einfach an.

Weitere Parkbänke aus Beton finden Sie hier!

Produkteigenschaften

Armlehnen	Ohne Armlehnen
Rückenlehne	Ohne Rückenlehne
Sitzhöhe	450 mm
Breite	bis 1000 mm
Material	Beton
Befestigung	Ohne (Standgerät)
Bereich	Outdoor

Weitere Bilder

