Betonpoller Kube Ø 450 mm

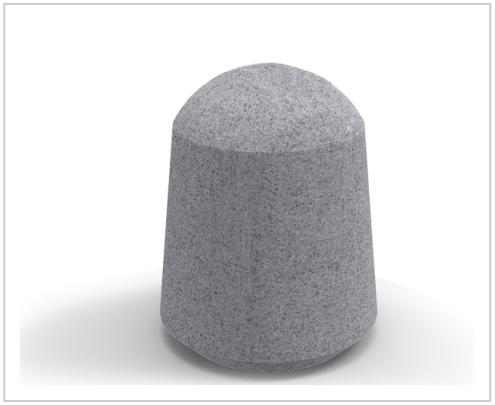

Der Betonpoller Kube Ø 450 mm besteht aus Beton. Durch die Verwendung hochwertiger Materialien ist er ideal für den Außenbereich geeignet. Jetzt stöbern!

Artikelnummer BE-H373

Produktbeschreibung

Der formschöne Betonpoller Kube Ø 450 mm besteht aus robustem Granit-grauem Beton. Die Form des Pollers ist zylinderförmig, wobei der Sockel eine runde und schmalere Form aufweist. Dieser Poller schmiegt sich bestmöglich an seinen Standort an und dient als Hingucker in urbaner Umgebung. Außerdem lässt sich der Betonpoller auch ideal mit den Produkten unserer "Kube-Serie" verknüpfen.

Ideal eignet sich der Betonpoller Kube Ø 450 mm für den öffentlichen Raum wie in Parkanlagen, Fußgängerzonen und Einkaufszentren, um die Durchfahrt von Autos zu verhindern.

Der Poller ist nicht nur robust, sondern trotzt jedem Wetter und ist dank des hochwertig verwendeten Materials ideal für den Außenbereich geeignet.

In unserem Sortiment führen wir auch die dazu passenden Parkbänke und Abfallbehälter.

Es besteht mittels eines Gewindes oberhalb des Pollers die Möglichkeit eine Öse zu befestigen, sodass beispielsweise eine Absperrkette angebracht werden kann. Die Öse ist nicht im Lieferumfang enthalten.

Bodenbefestigung: Durch sein hohes Eigengewicht kann der Betonpoller **freistehend** aufgestellt werden.

Aufbau und Anlieferung: Die Lieferung des Betonpollers Kube erfolgt per Spedition frei Ladekante ohne Entladen. Hilfestellung vor Ort notwendig.

Auf Wunsch können wir Ihnen gegen Aufpreis eine Lieferung frei Bordsteinkante mit Entladung anbieten. Sprechen Sie uns einfach an.

Weitere Betonpoller finden Sie hier!

Produkteigenschaften

Ösen	Mit Öse
Bauweise	Ortsfest
Material	Beton
Durchmesser	450 mm
Höhe Überflur	550 mm

Weitere Bilder



