Abfallbehälter Kube | Mit Aufsatz

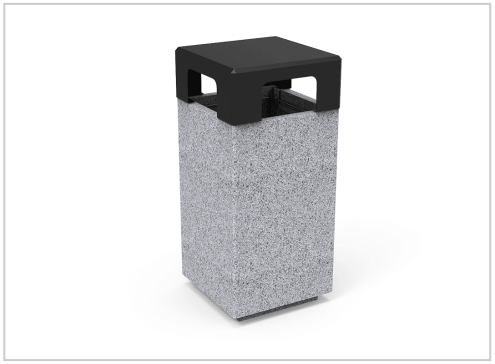

Den robusten Abfallbehälter Kube aus Beton mit einem Fassungsvermögen von 140 Litern erhalten Sie jetzt günstig bei RESORTI.

Artikelnummer BE-PA672S

Produktbeschreibung

Ideal eignet sich der Abfallbehälter Kube für Plätze mit hohem Abfallaufkommen wie z.B. Rastplätze, Einkaufspassagen, Flughäfen und Bahnhöfe. Dank moderner Optik entlarvt sich der Werkstoffsammler als Hingucker in urbaner Umgebung.

Der Abfallbehälter Kube ist aus glattem, granitgrauem Beton gefertigt. Der Abfallbehälter ist als geöffnete Variante ohne Aufsatz oder mit Aufsatz (schwarz pulverbeschichtet) inkl. 4 Einwurföffnungen erhältlich. Zusätzlich ist der Behälter mit einem Klemmring zur Befestigung von Müllsäcken ausgestattet.

Die Handhabung bei diesen Sammlern mit 140 Liter Füllvolumen ist für Nutzer, Anwender und Reinigungskräfte gleichermaßen bequem. Die Abfallbehälter Kube ohne Aufsatz ermöglichen ein besonders einfaches Einwerfen des Mülls von oben.

Bei der Variante mit Aufsatz wird die Einwurföffnung durch ein Dach vor Regenwasser geschützt, das Dach verhindert zudem den Einwurf größerer Gegenstände.

Der Abfallsammler ist nicht nur robust, sondern trotzt jedem Wetter und ist daher ideal für den Außenbereich geeignet.

Befestigung: Aufgrund des hohen Eigengewichts kann der Wertstoffsammler freistehend aufgestellt werden, eine Bodenbefestigung ist nicht vorgesehen.

Lieferumfang: Abfallbehälter Kube für den Außenbereich mit 140 Liter Fassungsvermögen.

Anlieferungszustand: Wir liefern Ihnen den Abfallbehälter versandkostenfrei und komplett vormontiert. Die Lieferung erfolgt innerhalb Deutschlands (Festland) per Spedition frei Ladekante. Zur Entladung ist Hilfestellung vor Ort notwendig.

Sonderanfertigungen: Sie hätten gerne eine andere Farbe oder benötigen eine Anpassung am Produkt? Kontaktieren Sie uns und wir entwickeln eine maßgeschneiderte Lösung für Ihr Projekt.

Produkteigenschaften

Ascher	Ohne Ascher
Material	Beton
Volumen	> 120 Liter
Befestigung	Aufschrauben

Weitere Bilder



