Absperrpfosten Ø 60 mm - Herausnehmbar | Ohne Schloss | 2 Ösen | Feuerverzinkt

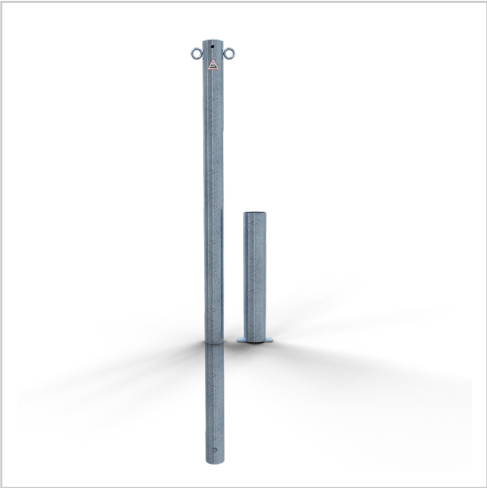

Absperrpfosten aus feuerverzinktem Stahl, 60 mm Durchmesser. Mit Sicherheitskennzeichnung und zwei Befestigungsmöglichkeiten. Jetzt informieren auf resorti.de

Artikelnummer SCE-460H/2

Produktbeschreibung

Der herausnehmbare und verschließbare Absperrpfosten eignet sich ideal als Begrenzungspfosten von Fußgängerbereichen, Fahrbahnen, Sicherheitszonen oder Parkplätzen.

Material: Der Absperrpfosten ist aus feuerverzinktem Stahlrohr gefertigt. Der Kopf besteht aus einer aufgeschweißten Stahlkappe. Die Feuerverzinkung sorgt für einen jahrzehntelangen Schutz vor Verwitterung und Rost.

Farbe: Neben der feuerverzinkten Variante ist der Absperrpfosten auch mit Sicherheitskennzeichnung (weiß Pulverbeschichtung mit 3 rot reflektierenden Leuchtstreifen) erhältlich.

Befestigung: Der Absperrpfosten wird in die mitgelieferte, feuerverzinkte Bodenhülse (400 mm Unterflur) gesteckt. Bodenhülse Typ 460.10 bei Variante ohne Schloss, Typ 460.60 für Vorhangschloss und Typ 460.40 mit Dreikantschloss.

Verschlusssystem: Sie haben die Möglichkeit den Absperrpoller ohne Verschluss zu bestellen oder eines der beiden Verschlusssysteme auszuwählen: Dreikantschloss nach DIN 3223 (ein Dreikantschlüssel ist nicht im Lieferumfang enthalten) mit selbsteinrastender Verriegelung oder mit Vorrichtung für ein Vorhängeschloss und mit selbsteinrastender Verriegelung.

Ösen: Den Absperrpfosten bekommen Sie wahlweise ohne Öse, mit einer oder zwei Ösen. Für die Varianten mit Ösen bieten wir Ihnen die passende Absperrkette aus Stahl oder Kunststoff.

Sonderanfertigungen: Sie hätten den Absperrpfosten gerne in einer anderen Farbe oder benötigen eine Anpassung am Produkt? Kontaktieren Sie uns und wir entwickeln eine maßgeschneiderte Lösung für Ihr Projekt.

Produkteigenschaften

Bauweise Herausnehmbar

Weitere Bilder