Wertstoffsammler Color 2000 | 45 Liter | Lichtgrau (RAL 7035)

Wertstoffsammler Color 2000 ist mit 45, 60 und 75 Liter Volumen erhältlich. Für eine effektive Mülltrennung ist der Behälter mit 5 verschiedenen Deckelfarben erhältlich.

Artikelnummer ST-605-045-0-0-207

Produktbeschreibung

Der Wertstoffsammler Color 200 ist ein vollverzinkter, aus Qualitätsstahlblech gefertigter Abfallsammler. Er ist hochwertig und strukturiert pulverbeschichtet und schlag- und kratzfest.

Der Pendeldeckel des Wertstoffsammlers ist selbstschließend, feuer- und geruchshemmend. Die Kopfelemente des Abfallsammlers sind abnehmbar. Müllsäcke können einfach und anwenderfreundlich nach der Entfernung des Behälteroberteils in den Korpus eingehängt werden.

Der Wertstoffsammler mit dem anthrazitgrauen Korpus ist mit fünf unterschiedlichen Deckelfarben und in drei verschiedenen Größen bestellbar und kann so den jeweiligen Einsatzmöglichkeiten angepasst werden.

Dank der frontseitig angebrachten Stahlrollen mit gummierter Lauffläche kann der Wertstoffsammler Color sowohl freistehend als auch mobil eingesetzt werden. Mithilfe des großen, halbrunden ergonomischen Griffs aus Edelstahl auf der Vorderseite kann er bequem im Raum bewegt werden. Somit ist die Bedienung und Entleerung des Mülls für Anwender und Reinigungskräfte gleichermaßen bequem.

Lieferumfang: Wertstoffsammler Color 2000

Aufbau und Lieferung: Wir liefern Ihnen den Wertstoffbehälter versandkostenfrei (Festland, innerhalb Deutschlands) und komplett montiert.

Sonderanfertigungen: Sie hätten gerne eine andere Farbe oder benötigen eine Anpassung am Produkt? Kontaktieren Sie uns und wir entwickeln eine maßgeschneiderte Lösung für Ihr Projekt.

Produkteigenschaften

Material	Stahl / Metall
Ascher	Ohne Ascher
Anzahl Sammeleinheiten	1-fach Behälter
Einsatzbereich	Innenbereich
Volumen	41 - 60 Liter
Befestigung	Mobil mit Rollen
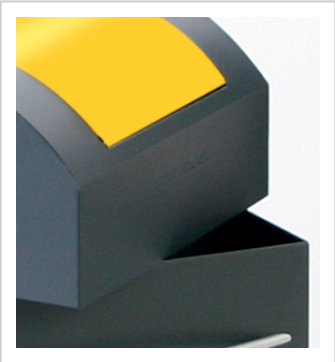
Weitere Bilder