Wertstoffsammler ProWaste 30/70 Liter | Signalgelb (RAL 1003) | 30 Liter

Wertstoffsammler ProWaste ist mit 30 und 70 Liter Volumen erhältlich. Für eine effektive Mülltrennung ist der Behälter mit 5 verschiedenen Deckelfarben erhältlich.

Artikelnummer ST-607-030-0-2-103

Produktbeschreibung

Unser ProWaste Wertstoffsammler Trio ist aus vollverzinktem Qualitätsstahlblech gefertigt, das zusätzlich hochwertig und strukturiert pulverbeschichtet wird. Der ProWaste ist in der 30 Liter und 70 Liter Variante zu erhalten.

Der Behälter ist mit zwei Schwungdeckeln ausgestattet, die sich nach unten öffnen, dadurch ist dass Einwerfen von Abfall nahezu berührungslos möglich. Die selbtsschließende Eigenschaft und die Tatsache feuer- und geruchshemmend zu sein, macht den ProWaste zu einem wahren Multitalent und kann bedenkenlos überall da aufgestellt werden, wo man sonst Wertstoffsammler meiden würde.

Der Innenbehälter wird an der Frontseite eingelassen und kann durch eine Flügeltür entnommen werden. Die Tür ist mit einem Vierkantschloss gesichert dieses lässt sich mit dem beigefügten Vierkantschlüssel öffnen.

Die frontseitigen Stellfüße können Unebenheiten ausgleichen. Durch das optional erhältliche Zubehör, lässt sich der ProWaste Trio auch zu einem mobilen Wertstoffsammler umbauen. Die Rollen werden ganz einfach durch die verstellbaren Füße ersetzt.

Der Wertstoffsammler ProWaste ist wahlweise als stationäre Variante oder mit optionalem Rollensatz fahrbar erhältlich. Der robuste Korpus ist in Graualuminium Struktur ausgeführt, während die Deckel in fünf Farbvarianten – Enzianblau, Feuerrot, Signalgelb, Anthrazitgrau oder Verkehrsgrün – verfügbar sind.

Aufbau und Lieferung: Wir liefern Ihnen den Wertstoffbehälter versandkostenfrei und komplett montiert frei Haus (innerhalb Deutschlands, Festland).

Sonderanfertigungen: Sie hätten gerne eine andere Farbe oder benötigen eine Anpassung am Produkt? Kontaktieren Sie uns und wir entwickeln eine maßgeschneiderte Lösung für Ihr Projekt.

Produkteigenschaften

Material	Stahl / Metall
Ascher	Ohne Ascher
Anzahl Sammeleinheiten	1-fach Behälter
Einsatzbereich	Innenbereich
Volumen	21 - 40 Liter
Befestigung	Mobil mit Rollen
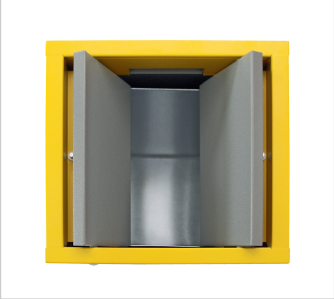
Weitere Bilder