Bank mit Pflanzkübel Straight | S | Azurblau (RAL 5009) | Esche geölt

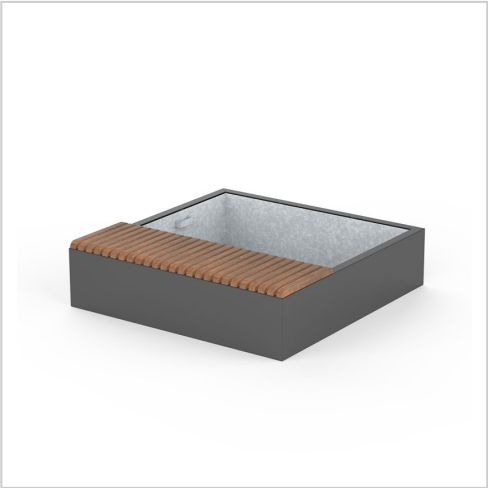

Robuste Bank mit Pflanzkübel Straight aus Stahlblech mit Entwässerungssystem und Holzbank - in verschiedenen Größen erhältlich! Jetzt kaufen auf resorti.de!

Artikelnummer FU-DCA008.00-pj-sm-5009

Produktbeschreibung

Die minimalistisch designte Bank mit Pflanzkübel Straight ist besonders modern und kann in drei verschiedenen Größen bestellt werden. Dank ihrer Robustheit lässt sie sich sowohl in Einkaufszentren als auch im Freien in Parks integrieren.

Für die Herstellung der Sitzfläche besteht die Wahl zwischen heller Esche, dunklem Sapelli oder afrikanischem Iroko Holz. Der besonders robuste und witterungsbeständige Pflanzkübel aus Stahl kann außen oder farbig pulverbeschichtet werden. Dafür stehen Ihnen 14 RAL Farben oder Edelstahl zur Verfügung. Innen verfügt der Pflanzkübel über einen verzinkten Stahleinsatz, ein Entwässerungssystem und ein abnehmbares System zum Transport des Topfes per Kran.

Die Serie Straight besteht aus verschiedenen Bänken, Pflanztöpfen mit und ohne Bank und Abfallbehältern, die sich ideal miteinander kombinieren lassen. Diese finden Sie ebenfalls in unserem Shop.

Anlieferungszustand: Die Lieferung der Bank mit Pflanzkübel Straight erfolgt als Bausatz zur Selbsmontage.

Bodenmontage: Die Bank ist für die Bodenmontage durch Aufschrauben auf festem Untergrund vorbereitet. Die Wahl der Befestigung (Schraube, Schwerlastdübel, chemischer Anker) richtet sich nach der Beschaffenheit des jeweiligen Bodenbelags. Bei Unsicherheiten sprechen Sie uns gerne an. Bitte beachten Sie, dass das Befestigungsset nicht im Lieferumfang enthalten ist.

Lieferbedingungen: Wir liefern Ihnen die Bank frei Ladekante ohne Entladung. Hilfestellung vor Ort ist notwendig.

Sonderanfertigung: Sie wünschen eine andere Farbe oder eine andere Anpassung? In den meisten Fällen können wir über die Standardausführung hinaus Ihre individuellen Anpassungswünsche erfüllen.

Produkteigenschaften

Armlehnen	Ohne Armlehnen
Rückenlehne	Ohne Rückenlehne
Sitzhöhe	450 mm
Befestigung	Aufschrauben
Holzart	Esche geölt
Breite	1501 - 1800 mm
Material	Edelstahl

Weitere Bilder

