Bank Zyke für Sockelmontage | 1500 mm | Azurblau (RAL 5009) | Esche geölt

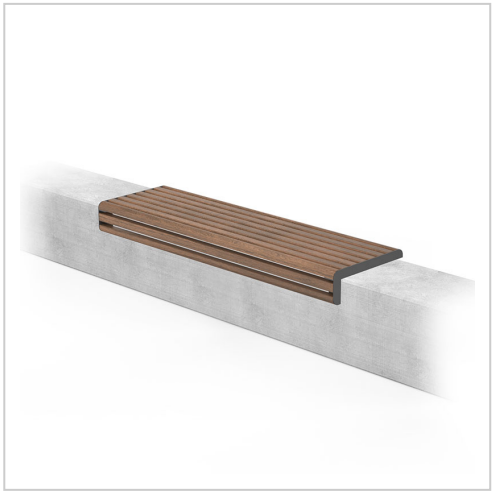

Die Bank Zyke für Sockelmontage eignet sich ideal für die Installation auf Beton und als Sitzgelegenheit im urbanen Raum. Jetzt entdecken auf resorti.de!

Artikelnummer FU-LVI196.00-pj-sm-5009

Produktbeschreibung

Die Bank Zyke für Sockelmontage kann in zwei Breiten bestellt werden werden, entweder als 3-Sitzer oder 4-Sitzer und eignet sich insbesondere für Bahnhöfe und Bahnsteige.

Die Sitzfläche der Bank Zyke besteht aus Holz, wobei verschiedene Optionen zur Auswahl stehen - helle Esche, dunkles Sapelli oder warmes Iroko. Der Rahmen aus Stahl ist witterungsbeständig und kann entweder in einer von 14 RAL-Farben pulverbeschichtet oder aus Edelstahl bestellt werden.

Die Zyke-Serie umfasst eine Vielzahl von weiteren Bänken mit oder ohne Betonsockel sowie einen Tisch, die sich ideal miteinander kombinieren lassen. Diese Artikel finden Sie ebenfalls in unserem Shop.

Anlieferungszustand: Die Lieferung der Bank Zyke für Sockelmontage erfolgt vormontiert.

Montage: Die Sitzauflage ist zum Aufschrauben auf einem Sockel vorbereitet. Das Befestigungsmaterial ist nicht im Lieferumfang enthalten. Bei Unsicherheiten sprechen Sie uns gerne an.

Lieferbedingungen: Wir liefern Ihnen die Bank frei Ladekante ohne Entladung. Hilfestellung vor Ort ist notwendig.

Sonderanfertigung: Sie wünschen eine andere Farbe oder eine andere Anpassung? In den meisten Fällen können wir über die Standardausführung hinaus Ihre individuellen Anpassungswünsche erfüllen.

Produkteigenschaften

Armlehnen	Ohne Armlehnen
Rückenlehne	Ohne Rückenlehne
Befestigung	Aufschrauben
Holzart	Esche geölt
Breite	1501 - 1800 mm
Material	Edelstahl

Weitere Bilder



