Pflanzkübel Piantal | Mit Abstandhalter | Azurblau (RAL 5009)

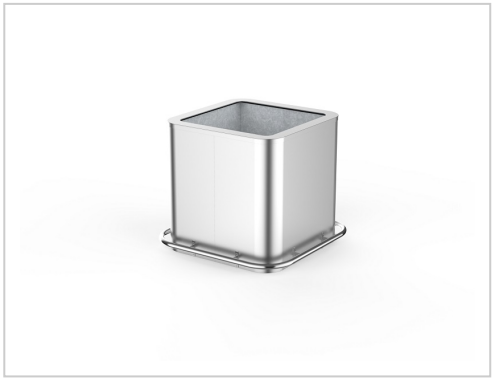

Moderner & robuster Pflanzkübel Piantal, ideal für die Begrünung im urbanen Raum, bestellbar in verschiedenen Farben & Varianten - jetzt kaufen auf Resorti.de!

Artikelnummer FU-DFL013.00-sm-5009

Produktbeschreibung

Der quadratische Pflanzkübel Piantal eignet sich ideal für den Einsatz in Innen- und Außenbereichen im urbanen Raum. Sein modernes Design verleiht städtischen Räumen ein zeitloses Aussehen und bietet praktischen Platz für Begrünungen.

Mit den Maßen von 100 x 100 x 100 cm, einer robusten Stahlstruktur und hochwertiger Verkleidung ist er vielseitig einsetzbar.

Zwei Modelle stehen zur Auswahl, beide mit verzinktem Stahleinsatz und Wasserablaufsystem. Das Material kann zwischen rostfreiem Edelstahl oder pulverbeschichtetem Stahl für dauerhaften Korrosionsschutz gewählt werden. Wahlweise ist er mit einem zusätzlichen Abstandhalter verfügbar.

Der Pflanzkübel Piantal kombiniert Funktionalität, Ästhetik und langlebige Qualität und dient als elegantes Element zur Gestaltung des urbanen Raums.

Anlieferungszustand: Die Lieferung des Pflanzkübels Piantal erfolgt komplett vormontiert.

Bodenmontage: Je nach Aufstellort und Fundament ist Aufschrauben, im Boden verankern oder Einbetonieren möglich. Bei Unsicherheiten sprechen Sie uns gerne an.

Lieferbedingungen: Wir liefern Ihnen den Pflanzkübel Piantal frei Ladekante ohne Entladung. Hilfestellung vor Ort ist notwendig.

Sonderanfertigung: Sie wünschen eine andere Farbe oder eine andere Anpassung? In den meisten Fällen können wir über die Standardausführung hinaus Ihre individuellen Anpassungswünsche erfüllen.

Produkteigenschaften

Material	Stahl / Metall
Breite	1001 - 1500 mm
Befestigung	Einbetonieren
Länge	bis 1100 mm
Höhe	ab 1000 mm

Weitere Bilder

