Pflanzkübel Tauko Stahl mit 4 Holzwänden | S | Sapelli | Lachsrot (RAL 3022)

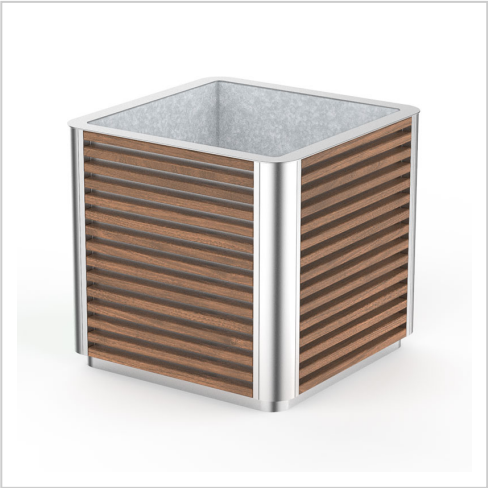

Praktisches, modernes Design aus robustem Stahl mit Holz - der Pflanzkübel Tauko Stahl mit 4 Holzwänden. Bestellbar in 2 Größen Jetzt entdecken auf resorti.de!

Artikelnummer FU-DTR053.01-es-sm-3022

Produktbeschreibung

Der quadratische Pflanzkübel Tauko Stahl mit 4 Holzwänden zeichnet sich durch klare Linien mit abgerundeten Ecken sowie ein durchdachtes und modernes Design aus.

Der Pflanzkübel ist speziell für den Außenbereich konzipiert und eignet sich ideal für den öffentlichen Raum wie in und um Einkaufszentren, in Fußgängerzonen, auf Spielplätzen und in Parkanlagen. Beide Größen, ob S oder M verfügen über einen Einsatz aus verzinktem Stahl, ein Entwässerungssystem und ein abnehmbares System zum Transport des Kübels per Kran.

Das robuste Gestell besteht wahlweise aus verzinktem Stahl und kann in einer von 14 RAL-Farben pulverbeschichtet oder aus gebürstetem Edelstahl gefertigt werden. Die Holzverkleidung aller Seiten ist je nach Ausführung aus dunklem Sapelli, heller Esche oder Iroko-Holz gefertigt. Die hochwertige Verarbeitung und Kombination aller verwendeten Materialien gewährleisten eine hohe Lebensdauer bei allen Witterungsbedingungen.

Anlieferungszustand: Die Lieferung des Pflanzkübels Tauko Stahl mit 4 Holzwänden erfolgt vormontiert.

Bodenmontage: Je nach Aufstellort und Fundament ist Aufschrauben, im Boden verankern oder Einbetonieren möglich. Bei Unsicherheiten sprechen Sie uns gerne an.

Lieferbedingungen: Wir liefern Ihnen den Pflanzkübel Tauko frei Ladekante ohne Entladung. Hilfestellung vor Ort ist notwendig.

Sonderanfertigung: Sie wünschen eine andere Farbe oder eine andere Anpassung? In den meisten Fällen können wir über die Standardausführung hinaus Ihre individuellen Anpassungswünsche erfüllen.

Produkteigenschaften

Länge	1000 mm
Breite	bis 1000 mm
Holzart	Sapelli
Höhe	bis 1000 mm
Befestigung	Aufschrauben
Material	Edelstahl

Weitere Bilder

