Bank Vota mit Stuhl auf Betonsockel | Sapelli | Anthrazitgrau (RAL 7016)

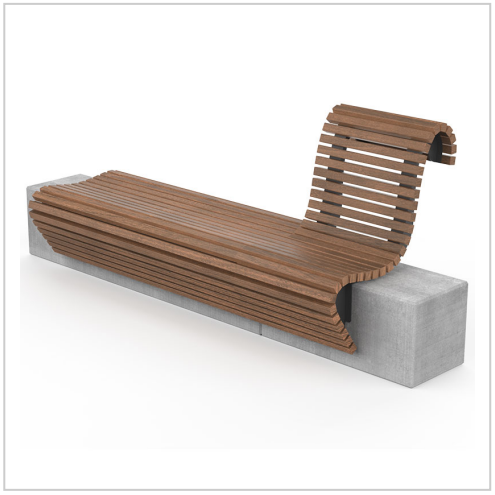

Mit der ergonimischen Form bietet die Bank Vota mit Stuhl einen Ort der Ruhe & Erholung im urbanen Raum - verfügbar in 3 Holzarten. Jetzt kaufen auf resorti.de!

Artikelnummer FU-LWA176.00-es-sm-concrete-7016

Produktbeschreibung

Die Bank Vota mit Stuhl auf Betonsockel vereint einen besonders robusten Sockel mit den gerundeten Formen der Sitzfläche und Rückenlehne. Die ergonomische Sitzgelegenheit lädt zum Verweilen im urbanen Raum ein. Das Holz der Sitzfläche und der Rückenlehne ist optional in heller Esche, dunklem Sapelli oder warmem Iroko erhältlich und auch das Gestell ist individuell gestaltbar. Der witterungsbeständige Stahl kann in einer von 14 verschiedenen RAL-Farben pulverbeschichtet oder als gebürsteter Edelstahl bestellt werden.

Die Serie Vota umfasst ein breites Angebot an weiteren Bänken, einem Tisch und Abfallbehältern, die sich ideal kombinieren lassen. Diese finden Sie ebenfalls in unserem Shop.

Anlieferungszustand: Die Lieferung der Bank Vota mit Stuhl auf Betonsockel erfolgt vormontiert in zwei Teilen.

Bodenmontage: Das Set kann durch sein hohes Eigengewicht freistehend aufgestellt werden.

Lieferbedingungen: Wir liefern Ihnen die Bank Vota mit Stuhl auf Betonsockel frei Ladekante ohne Entladung. Hilfestellung vor Ort ist notwendig.

Sonderanfertigung: Sie wünschen eine andere Farbe oder eine andere Anpassung? In den meisten Fällen können wir über die Standardausführung hinaus Ihre individuellen Anpassungswünsche erfüllen. Bitte kontaktieren Sie uns für weitere Informationen.

Produkteigenschaften

Armlehnen	Ohne Armlehnen
Rückenlehne	Mit Rückenlehne
Produkttyp	Stuhl
Befestigung	Freistehend
Holzart	Sapelli
Bereich	Outdoor
Sitzhöhe	480 mm
Breite	ab 2500 mm
Material	Edelstahl

Weitere Bilder



