Bodentrampolin rechteckig | Ohne aufklappbarem Deckel | Rot | Blau (RAL 5005) | 1250 x 2250 mm

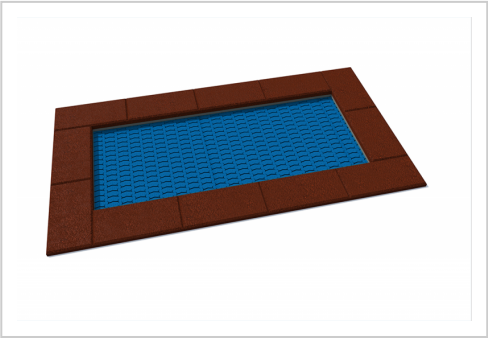

Das rechteckige inground Trampolin ist ideal für den Außenbereich geeignet, dank seiner witterungsbeständigen Materialien. Jetzt entdecken auf Freisport.de

Artikelnummer IP-MA-SA-40.21

Produktbeschreibung

Bei den Bodentrampolinen handelt es sich um sehr robuste Sprunggeräte, die dauerhaft im Außenbereich installiert werden können. Die Sprungfläche des Trampolins ist ebenerdig und somit leicht und sicher zugänglich.

In diesem Angebot finden sie rechteckige Bodentrampoline in verschiedenen Größen. Die kleinste Variante hat Abmessungen von 1500 x 2000 mm, bei der größten Variante sind es 1750 x 2500 mm. Trampoline derselben Bauweise erhalten Sie in unserem Shop auch mit sechseckiger, runder oder quadratischer Sprungfläche.

Die Trampoline erfüllen die sicherheitstechnischen Anforderung entsprechend DIN EN 1176-1:2017 für standortgebundene öffentliche Spielplatzgeräte und Spielplatzböden.

Das Bodentrampolin ist konzipiert für sportliches und spielerisches Sprungtraining, nicht für akrobatische Kunststücke. Der Rückpralleffekt ist gedämpft und ermöglicht Sprünge bis zu einer Höhe von maximal 700 mm. Daher muss für die Trampoline auf öffentlichen Plätzen kein spezieller Sprungschutz-Boden installiert werden .Für den gesetzlich vorgeschriebenen Bewegungsraum reicht eine Rasenfläche oder Oberboden.

Die Sprungfläche des Bodentrampolins ist widerstandsfähig, langlebig und sicher in der Benutzung:

- Die Trampolin-Sprungfläche wird durch hochwertige Federn aus verzinktem Stahl gehalten.
- Die Basis der Sprungfläche bilden stabile, umhüllte Stahlseile.
- Darauf aufgefädelt befinden sich Kunststoff-Lamellen mit einer rutschhemmenden Oberfläche.
- Die Lamellen sorgen für ein angenehmes Hüpf-Gefühl, sind abriebfest und robust, aber dennoch bei Beschädigung leicht auszutauschen.
- Die 250 mm breite Umrandung der Sprungfläche ist mit stoßdämpfendem Gummi (SBR) bedeckt, wie es auch bei Fallschutzböden von Sportanlagen zum Einsatz kommt.
- Für die Reinigung des Innenraums lässt sich der Sprungboden durch einfaches Aushängen öffnen.
- Wahlweise bieten wir das Trampolin mit einem klappbaren Sprungboden an, so dass kein Aushängen mehr nötig ist.

  Achtung! Die Öffnung erfordert viel Kraft und sollte von mehreren Personen zusammen durchgeführt werden.

Der 400 mm hohe Korpus des Trampolins wird aus korrosionsresistentem feuerverzinktem Stahl gefertigt. Bei Lieferung sind die Sprungmatte und der Fallschutzboden fertig daran montiert. Zur Installation muss lediglich eine ausreichend tiefe Grube ausgehoben und das Bodentrampolin als Ganzes dort eingesetzt werden.

Das Bodentrampolin bietet zahlreiche Pluspunkte für die Nutzer:

- Aufgrund der gedämpften Sprunghöhe dürfen Kinder das Bodentrampolin ohne Aufsicht benutzen.
- Es motiviert zu spielerischem Bewegungstraining, bei dem mit Spaß die eigenen Bewegungsmöglichkeiten ausprobiert werden können.
- Als Fitnesstrampolin ermöglicht das Bodentrampolin ein gelenkschonendes und kurzweiliges Aufwärm- und Ausdauertraining.
- Beim Springen muss beständig das Gleichgewicht wiederhergestellt werden. Dadurch wird die Muskulatur beinahe des ganzen Körpers angesprochen und die Körperkoordination trainiert.
- Durch gezieltes Training lässt sich die Muskulatur insbesondere von Beinen und Gesäß effektiv kräftigen.

Bei Nutzung als Trainingsgerät in einem Outdoor-Fitnesspark gilt für die Trampoline: Es darf immer nur ein Erwachsener das Bewegungsgerät benutzen. Das maximale Körpergewicht ist 120 kg.

Festigkeit/Beständigkeit: Durch die Integration eines speziellen Fachwerkskeletts weist die neue Verstärkung eine außergewöhnlich hohe Festigkeit und Bruchfestigkeit auf. Dank dieser fortschrittlichen Technologie ist das Trampolin viel langlebiger.

Sicherheit: Die neuen Lamellen sind mit einem Anti-Rutsch-Design ausgestattet, das aus abwechselnd linearen und runden Noppen besteht. Dadurch wird das Verletzungsrisiko erheblich reduziert.

Wartung: Die einzigartigen gewellten „V“-Lamellen sind breiter und enger angeordnet um den Abstand zwischen ihnen verringert. Durch die engmaschige Anordnung wird verhindert, dass kleine Gegenstände wie Handys, Schlüssel oder Fremdkörper durchschlüpfen. Außerdem wird die Häufigkeit der Reinigung reduziert.

Komfort: Breitere Lamellen machen das Springen spannender und komfortabler.

Weitere Bilder

