Absperrpfosten Ø 89 mm mit Dreikantschloss - Herausnehmbar | Ohne Öse | Feuerverzinkt

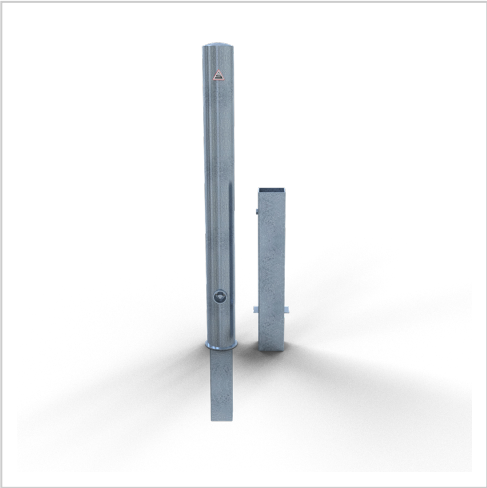

Herausnehmbarer Absperrpfosten aus feuerverzinktem Stahl und 89 mm Durchmesser.

Artikelnummer SCE-489F

Produktbeschreibung

Der herausnehmbare und verschließbare Absperrpfosten mit 89 mm Durchmesser eignet sich ideal als Begrenzungspfosten von Fußgängerbereichen, Fahrbahnen, Sicherheitszonen, Parkplätzen und ähnlichem. Der Pfosten hat eine Höhe von 900 mm Überflur.

Material und Farben: Der Absperrpfosten ist aus feuerverzinktem Stahlrohr Ø 89 x 2,9 mm gefertigt. Neben der feuerverzinkten Variante ist der Absperrpfosten auch mit weißer Pulverbeschichtung und 3 roten reflektierendem Leuchtstreifen erhältlich. Der Kopf besteht aus einer aufgeschweißten Stahlkappe. Die Feuerverzinkung sorgt für einen jahrzehntelangen Schutz vor Verwitterung und Rost. Für diesen Korrosionsschutz ist das Zink zuständig. Zink ist ein unedles Metall mit großer Korrosionsfreudigkeit. Die erste Korrosion die durch das Zink auf der Oberfläche entsteht, schützt den Stahl vor Rost.

Befestigung und Verschluss-System: Der Absperrpfosten wird in die mitgelieferte, feuerverzinkte Bodenhülse Typ 470.10 (500 mm Unterflur) gesteckt. Der Poller ist mit einem Dreikantverschluss nach DIN 3223 und einer selbsteinrastenden Verriegelung ausgestattet (ein Dreikantschlüssel ist nicht im Lieferumfang enthalten).

Ösen: Den Absperrpfosten bekommen Sie wahlweise ohne Öse, mit einer oder zwei Ösen. Die Variante mit Profilzylinderschloss ist nicht mit Ösen erhältlich. Für die Variante mit Ösen finden Sie unter dem Reiter Zubehör passende Absperrketten aus Stahl und Kunststoff.

Sonderanfertigungen: Sie hätten den Absperrpfosten gerne in einer anderen Farbe oder benötigen eine Anpassung am Produkt? Kontaktieren Sie uns und wir entwickeln eine maßgeschneiderte Lösung für Ihr Projekt.

Produkteigenschaften

Material	Stahl / Metall
Verschluss-System	Profilzylinderschloss
Durchmesser	89 mm
Ösen	Mit Öse
Bauweise	Herausnehmbar
Höhe Überflur	500 mm
Befestigung	Einbetonieren

Weitere Bilder