Spielplatz Karussell mit Sitzschale | B-Ware

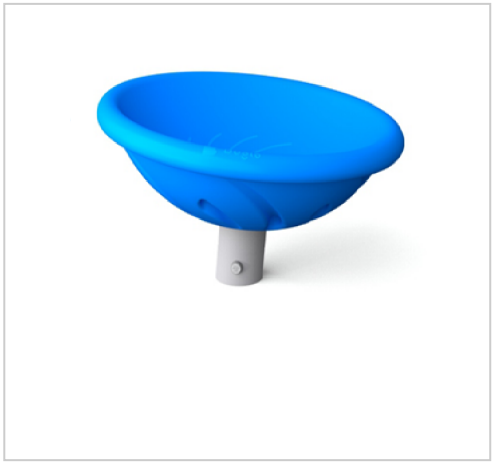

Spielplatz Karussell mit Sitzschale für Spielplätze und Schulhöfe. Fördert Gleichgewicht, Bewegung & gemeinsamen Spielspaß – jetzt kaufen bei Resorti.de!

Artikelnummer B-WARE-BG-4007

Produktbeschreibung

HINWEIS: Umtausch und Rückgabe sind bei diesem Produkt ausgeschlossen. Es handelt sich um einen Sonderposten aus unserem Lagerabverkauf. Es können kleinere Mängel wie z.B. Kratzer oder Beulen vorhanden sein, die die Funktionsfähigkeit des Artikels nicht beeinträchtigen.

Das Spielplatz Karussell mit Sitzschale ist ein platzsparendes Drehspielgerät für den Outdoorbereich. Ob auf öffentlichen Spielplätzen, Schulhöfen, in Kindertagesstätten, Wohnanlagen oder Freizeitanlagen – die einladende Schalenform sorgt für viel Bewegungsspaß und fördert gleichzeitig Gleichgewicht, Koordination und das gemeinsame Spielen.

Durch Gewichtsverlagerung oder leichtes Anschubsen setzt sich die Drehschale selbstständig in Bewegung. Kinder können im Sitzen oder Liegen rotieren und dabei ihre Körperwahrnehmung spielerisch trainieren.

Die hochwertigen Materialien sorgen für einen dauerhaften und sicheren Außeneinsatz: Die stabile Konstruktion besteht aus robustem Stahl S235JR. Alle Stahlteile werden sandgestrahlt und anschließend zweischichtig pulverbeschichtet – mit einer zinkreichen Grundierung als Korrosionsschutz und einer widerstandsfähigen Deckbeschichtung in RAL-Farbe. Dadurch ist das Karussell zuverlässig vor Witterungseinflüssen geschützt und für den intensiven Einsatz im öffentlichen Raum geeignet. Die 1 m große Sitzschale besteht aus rotationsgeformtem LDPE. Das Material ist schlagfest, UV- und witterungsbeständig, splitterfrei und angenehm glatt – ideal für langlebige Spielplatzgeräte im Außenbereich.

Produkteigenschaften

- Anzahl der Nutzer: 2
- Altersbereich: 1–12 Jahre
- Abmessungen: 100 × 100 cm
- Sicherheitsbereich: 400 × 400 cm (12,6 m²)
- Gesamthöhe: 54 cm
- Freie Fallhöhe: 54 cm
- Montage: Bodeninstallation
- Konform mit EN 1176-1:2017-12
- Recyclingfähig

Als vielseitiges, langlebiges Spielgerät ergänzt das Karussell mit Sitzschale jede Spielanlage um ein bewegungsförderndes Element, das Kinder begeistert und dauerhaft sicheren Spielwert bietet.

Produkteigenschaften

Breite	1000 mm
Durchmesser	1000 mm
Einsatzbereich	Außenbereich
Material	Stahl
Bodenbefestigung	Zum Einbetonieren
Farbe	Blau

Weitere Bilder

